

ISCRIZIONI DAL 29 APRILE AL 7 GIUGNO

Per formalizzare l'iscrizione è necessario compilare l'apposito modulo scaricabile dal sito www.coopeide.org e seguire le istruzioni indicate.

Per info: tel. 0521 805334 - cell. 349 5669001

mail: scuolainfanzia.giovanni23@coopeide.org

Previo appuntamento, è possibile iscriversi direttamente a Scuola.

Ci trovate in Via Galaverna, 44 a Collecchio (PR):

- il lunedì, il mercoledì e il venerdì mattina dalle 9.00 alle 13.00
- il giovedì dalle 9.00 alle 15.30



Immagine tratta dal libro «La tela di Carlotta» di Mondadori illustrato da Giulia Orecchia

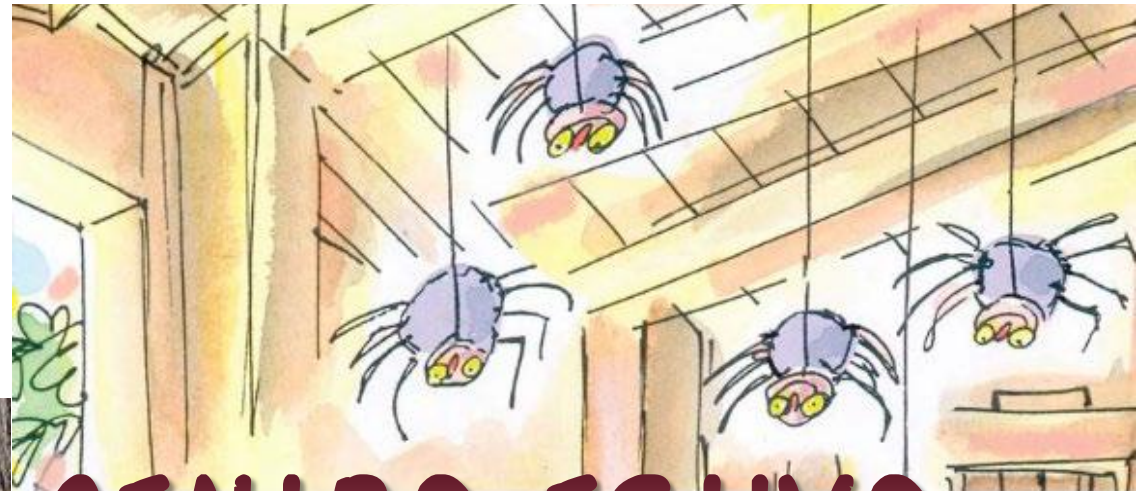

CENTRO ESTIVO 2019

DAL 1 AL 19 LUGLIO

DAL LUNEDÌ AL VENERDÌ

DAI 3 AI 7 ANNI



Immagine tratta dal libro «La tela di Carlotta» di Mondadori illustrato da Antonella Ferrari

Mercoledì 15 maggio ore 18:00

presentazione del Centro Estivo ai genitori, presso la Scuola.

TEMA

Ogni età è quella giusta per apprezzare gli insegnamenti celati nel racconto del romanzo **La Tela di Carlotta** che fa da sfondo al nostro centro estivo. Insieme agli animali della fattoria Zuckerman, rivivremo la storia dell'amicizia, vera, profonda e disinteressata, tra il maialino Wilbur e il ragno Carlotta: in un clima festoso di giochi, laboratori e attività di animazione i bambini si misureranno con temi fondamentali per la crescita come l'importanza di essere se stessi in ogni circostanza e di non fermarsi alle apparenze, il coraggio di fronte dell'ignoto, l'opportunità di ingegnarsi con creatività in ogni situazione e tanto altro.

LA NOSTRA GIORNATA TIPO

- Ore 7.30 – 9.30 Accoglienza
- Ore 9.30 – 10.00 Merenda e lancio della storia
- Ore 10.00 – 11.45 Giochi a tema e attività strutturate (presso il Parco Nevicati)
- Ore 11.45 – 12.00 Preparazione al pranzo
- Ore 12.00 – 13.30 Pranzo e tempo libero
- Ore 13.30 – 15.00 Nanna (per chi ne fa richiesta)
- Ore 13.30 – 14.30 Compiti (per i bambini della primaria che desiderano)
- Ore 13.30 – 15.30 Attività creative ed espressive – Laboratori
- Ore 15.30 – 16.00 Ricongiungimento

Su richiesta è possibile fermarsi fino alle ore 18.00, a fronte di un contributo aggiuntivo.



Le attività educative e l'animazione del Centro Estivo saranno condotte da un'equipe di educatori competenti, affiatati e di grande esperienza, guidati da Cosimo Franco Gigante in arte Gigo.

QUOTE SETTIMANALI

Orario normale (7.30 – 16.00)	120 €
Orario prolungato (16.00 – 18.00)	20 €
Orario ridotto (7.30 – 12.00 senza pasto)	65 €
Laboratorio di Inglese con insegnante madrelingua (3 volte a settimana)	30 €

Per chi ha già un figlio iscritto alla Scuola la quota ad orario normale è di 90 €.

Centro Estivo accreditato: per le famiglie in possesso dei requisiti idonei e che avranno fatto richiesta nei tempi indicati dal Comune, sarà possibile coprire le spese del Centro Estivo con i voucher (vedi sito del Comune di Collecchio).

